

PROVINCIA DI REGGIO EMILIA  
Comune di Casalgrande

**INTERVENTO EDILIZIO UNITARIO - IEU**

relativo al sub-ambito urbano a manutenzione urbanistica

**assoggettato a IEU n. 4**

Via E. Berlinguer angolo Via 1° Maggio

\*\*\*\*\*

PROPRIETA' e RICHIEDENTE : IMMOBILIARE CASALGRANDE S.R.L.

PROGETTISTA ARCHITETTONICO: BRAGLIA geom. DAVIDE

DATA CATASTALI : Foglio n. 14 Mapp. 388 sub. 62 e 63  
Mapp. 393

\*\*\*\*\*

**DOCUMENTAZIONE CATASTALE**

Sassuolo, li 08/12/2025

Il tecnico



A handwritten signature in black ink is written over a blue circular stamp. The stamp contains the text: "ALBO GEOMETRI", "PROV. MODENA", "13883", "SASSUOLO", and "DISC. 13883".

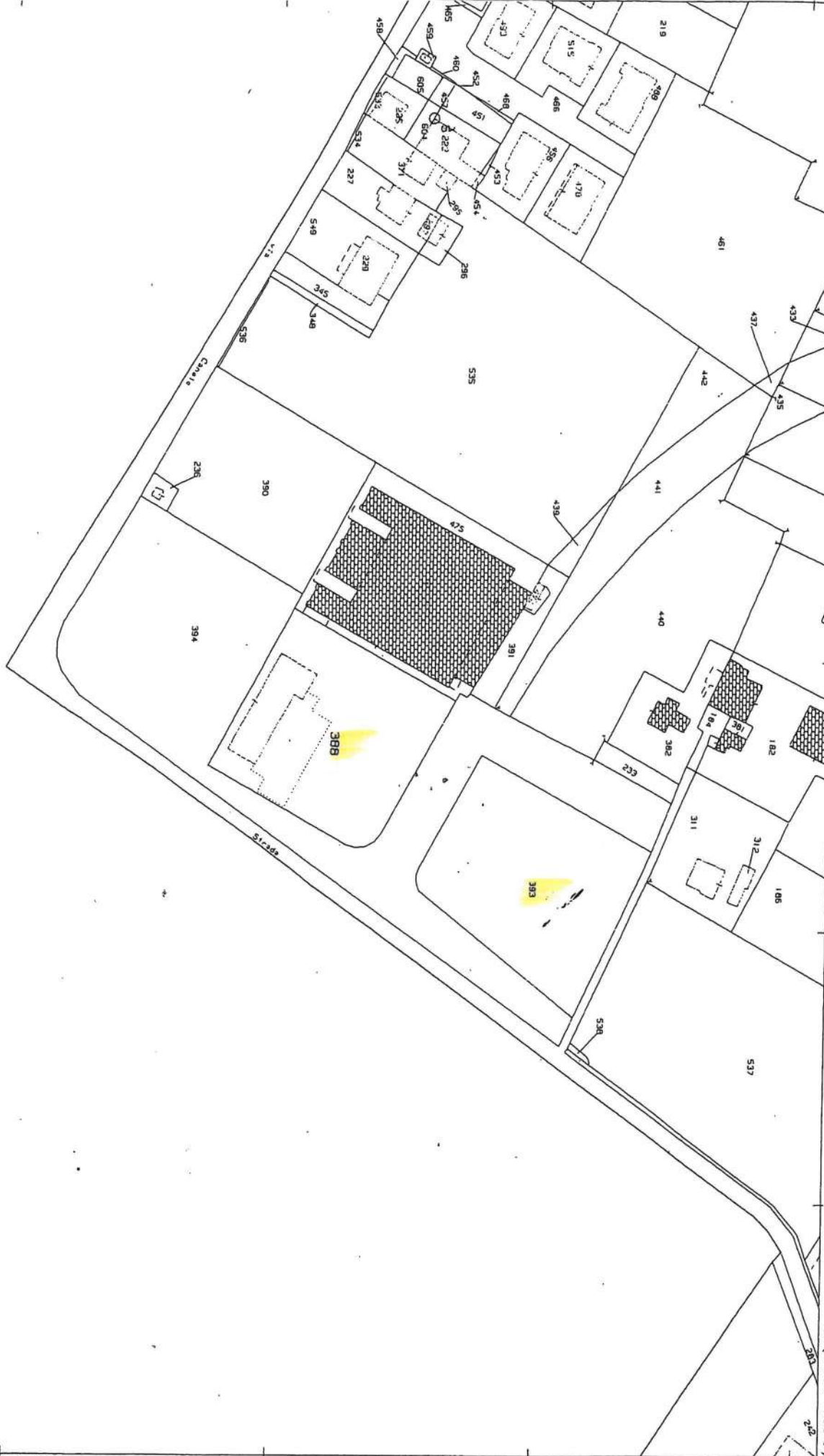

E=1638400

I Particella: 388

Catasto terreni  
**Visura attuale per immobile**  
Situazione degli atti informatizzati al 10/06/2024



Immobile di catasto terreni



Causali di aggiornamento ed annotazioni

Informazioni riportate negli atti del catasto al 10/06/2024

Dati identificativi: Comune di **CASALGRANDE (B893) (RE)**

Foglio **14** Particella **393**

Classamento:

Particella con destinazione: **ENTE URBANO**

Superficie: **4.645 m<sup>2</sup>**

Ultimo atto di aggiornamento: Variazione del 21/05/2003 Pratica n. 114467 in atti dal 21/05/2003 (n. 1909.1/2003)

> **Dati identificativi**

Comune di **CASALGRANDE (B893) (RE)**

Foglio **14** Particella **393**

Aree di enti urbani e promiscui - Partita speciale 1

FRAZIONAMENTO del 21/05/2003 Pratica n. 114467  
in atti dal 21/05/2003 (n. 1909.1/2003)

**Annotazione di immobile:** SR - area urbana

**Unità immobiliari corrispondenti al catasto  
fabbricati**

Comune di **CASALGRANDE (B893) (RE)**

Foglio **14** Particella **393**

> **Dati di classamento**

Particella con destinazione: **ENTE URBANO**

Superficie: **4.645 m<sup>2</sup>**

FRAZIONAMENTO del 21/05/2003 Pratica n. 114467  
in atti dal 21/05/2003 (n. 1909.1/2003)



Direzione Provinciale di Reggio Nell'Emilia  
Ufficio Provinciale - Territorio  
Servizi Catastali  
Comune di: CASALGRANDE  
Elenco Subalterni ACCERTAMENTI

## ACCERTAMENTO DELLA PROPRIETA IMMOBILIARE URBANA

## ELENCO DEI SUBALTERNI ASSEGNATI

Comune		Sezione	Foglio	Particella	Tipo mappale		del:
CASALGRANDE			14	388			
Sub	UBICAZIONE via/piazza	n°civ	Piani	Scala	Int.	DESCRIZIONE	
1						SOPPRESSO	
2						SOPPRESSO	
3	via canale	29/N	T			ABITAZIONE DI TIPO CIVILE	
4	via canale	29/O	T		001	ABITAZIONE DI TIPO CIVILE	
5	via canale	29/P	T			ABITAZIONE DI TIPO CIVILE	
6	via canale	29/Q	T			ABITAZIONE DI TIPO CIVILE	
7	via canale	29/M	1		002	ABITAZIONE DI TIPO CIVILE	
8	via canale	29/M	1		003	ABITAZIONE DI TIPO CIVILE	
9	via canale	29/M	1		001	ABITAZIONE DI TIPO CIVILE	
10	via canale	29/O	1		005	ABITAZIONE DI TIPO CIVILE	
11	via canale	29/O	1		004	ABITAZIONE DI TIPO CIVILE	
12	via canale	29/O	1		002	ABITAZIONE DI TIPO CIVILE	
13	via canale	29/O	1		003	ABITAZIONE DI TIPO CIVILE	
14	via canale	29/M	2		005	ABITAZIONE DI TIPO CIVILE	
15	via canale	29/M	2		006	ABITAZIONE DI TIPO CIVILE	
16	via canale	29/M	2		004	ABITAZIONE DI TIPO CIVILE	
17	via canale	29/O	2		009	ABITAZIONE DI TIPO CIVILE	
18	via canale	29/O	2		008	ABITAZIONE DI TIPO CIVILE	
19	via canale	29/O	2		006	ABITAZIONE DI TIPO CIVILE	
20	via canale	29/O	2		007	ABITAZIONE DI TIPO CIVILE	
21	via canale	29/M	3-4		008	ABITAZIONE DI TIPO CIVILE	
22	via canale	29/M	3-4		009	ABITAZIONE DI TIPO CIVILE	
23	via canale	29/M	3		007	ABITAZIONE DI TIPO CIVILE	
24	via canale	29/O	3		012	ABITAZIONE DI TIPO CIVILE	
25	via canale	29/O	3		011	ABITAZIONE DI TIPO CIVILE	
26	via canale	29/O	3		010	ABITAZIONE DI TIPO CIVILE	
27	via canale	29/O	4		014	ABITAZIONE DI TIPO CIVILE	
28	via canale	29/O	4		013	ABITAZIONE DI TIPO CIVILE	
29						SOPPRESSO	
30						SOPPRESSO	
31	via canale	SN	S1			AUTORIMESSA	
32	via canale	SN	S1			POSTO AUTO COPERTO	
33	via canale	SN	S1			POSTO AUTO COPERTO	
34	via canale	SN	S1			POSTO AUTO COPERTO	
35	via canale	SN	S1			AUTORIMESSA	
36	via canale	SN	S1			AUTORIMESSA	
37	via canale	SN	S1			AUTORIMESSA	
38	via canale	SN	S1			AUTORIMESSA	
39	via canale	SN	S1			AUTORIMESSA	
40	via canale	SN	S1			AUTORIMESSA	
41	via canale	SN	S1			AUTORIMESSA	
42	via canale	SN	S1			AUTORIMESSA	
43	via canale	SN	S1			AUTORIMESSA	
44	via canale	SN	S1			AUTORIMESSA	
45	via canale	SN	S1			AUTORIMESSA	
46	via canale	SN	S1			AUTORIMESSA	
47	via canale	SN	S1			AUTORIMESSA	
48	via canale	SN	S1			AUTORIMESSA	
49	via canale	SN	S1			AUTORIMESSA	
50	via canale	SN	S1			AUTORIMESSA	
51	via canale	SN	S1			AUTORIMESSA	
52	via canale	SN	S1			AUTORIMESSA	
53	via canale	SN	S1			AUTORIMESSA	
54	via canale	SN	S1			AUTORIMESSA	
55	via canale	SN	S1			POSTO AUTO COPERTO	
56	via canale	SN	S1			POSTO AUTO COPERTO	
57	via canale	SN	S1-T1-23			BCNC RAMPA, VANO SCALA, ASCENSORE E LOCALE CONTATORI POSTO AL PIANO INTERRATO COMUNE AI SUBB. 7-8-9-14-15-16-21-22-23.	

Fine



Direzione Provinciale di Reggio Nell'Emilia  
Ufficio Provinciale - Territorio  
Servizi Catastali  
Comune di: CASALGRANDE  
Elenco Subalterni ACCERTAMENTI

## ACCERTAMENTO DELLA PROPRIETA' IMMOBILIARE URBANA

### ELENCO DEI SUBALTERNI ASSEGNATI

Comune		Sezione	Foglio	Particella		Tipo mappa	del:
CASALGRANDE			14	388			
Sub	UBICAZIONE via/piazza	n°civ	Piani	Scala	Int.	DESCRIZIONE	
58	via canale	SN	S1-T			BCNC SCALA AL PIANO TERRA D'ACCESSO AL PIANO INTERRATO COMUNE AI SUBB. DAL 31 AL 56 E AI SUBB. 62-63-69-70.	
59	via canale	SN	S1-T1-2 3-4			BCNC VANO SCALA, ASCENSORE, RAMPA, LOCALE CONTATORI E LOCALE MACCHINA ASCENSORE AL PIANO INTERRATO COMUNE AI SUBB. 4-10-11-12-13-17-18-19-20-24-25-26-27-28.	
60	via canale	SN	T			BCNC RAMPA PER DISABILI COMUNE AI SUBB. 4-6-10-11-12-13-17-18-19-20-24-25-26-27-28.	
61	via canale	SN	T			BCNC AREA CORTILIVA COMUNE AI SUBB. DAL 3 AL 28, AI SUBB. 67-68 E AI SUBB. 62-63	
62	via canale	SN	T			AREA URBANA DI MQ. 377	
63	via canale	SN	T			AREA URBANA DI MQ. 924	
64	via canale	SN	T			BCNC AREA CORTILIVA PRIVATA AD USO PUBBLICO COMUNE AI SUBB. DAL 3 AL 56, AI SUBB. 67-68 E AI SUBB. 62-63-69-70	
65	via canale	SN	T-1			BCNC RAMPA CARRABILE D'ACCESSO ALLE AUTORIMESSE COMUNE AI SUBB. DAL 3 AL 56, AI SUBB. 67-68 E AI SUBB. 62-63-69-70.	
66	via canale	SN	S1			BCNC CORSIA ED AREA DI MANOVRA COMUNE AI SUBB. DAL 3 AL 56, AI SUBB. 67-68 E AI SUBB. 62-63-69-70.	
67	via canale	29/L	S1-T			ABITAZIONE DI TIPO CIVILE	
68	via canale	29/I	S1-T			ABITAZIONE DI TIPO CIVILE	
69	via canale	29	S1			AUTORIMESSA	
70	via canale	29	S1			AUTORIMESSA	

Unità immobiliari n. 70

Tributi erariali: 0,00

Visura telematica



Agenzia del Territorio  
**CATASTO FABBRICATI**  
Ufficio Provinciale di  
Reggio Emilia

ELABORATO PLANIMETRICO		
Compilato da: Catellani Marco		
Iscritto all'albo: Geometri		
Prov. Reggio Emilia	N. 2199	
Comune di Casalgrande		
Sezione:	Foglio: 14	Particella: 388
Dimostrazione grafica dei subalterni		

Protocollo n. RE0112208 del 14/03/2011  
Tipo Mappale n. del  
Scala 1 : 500

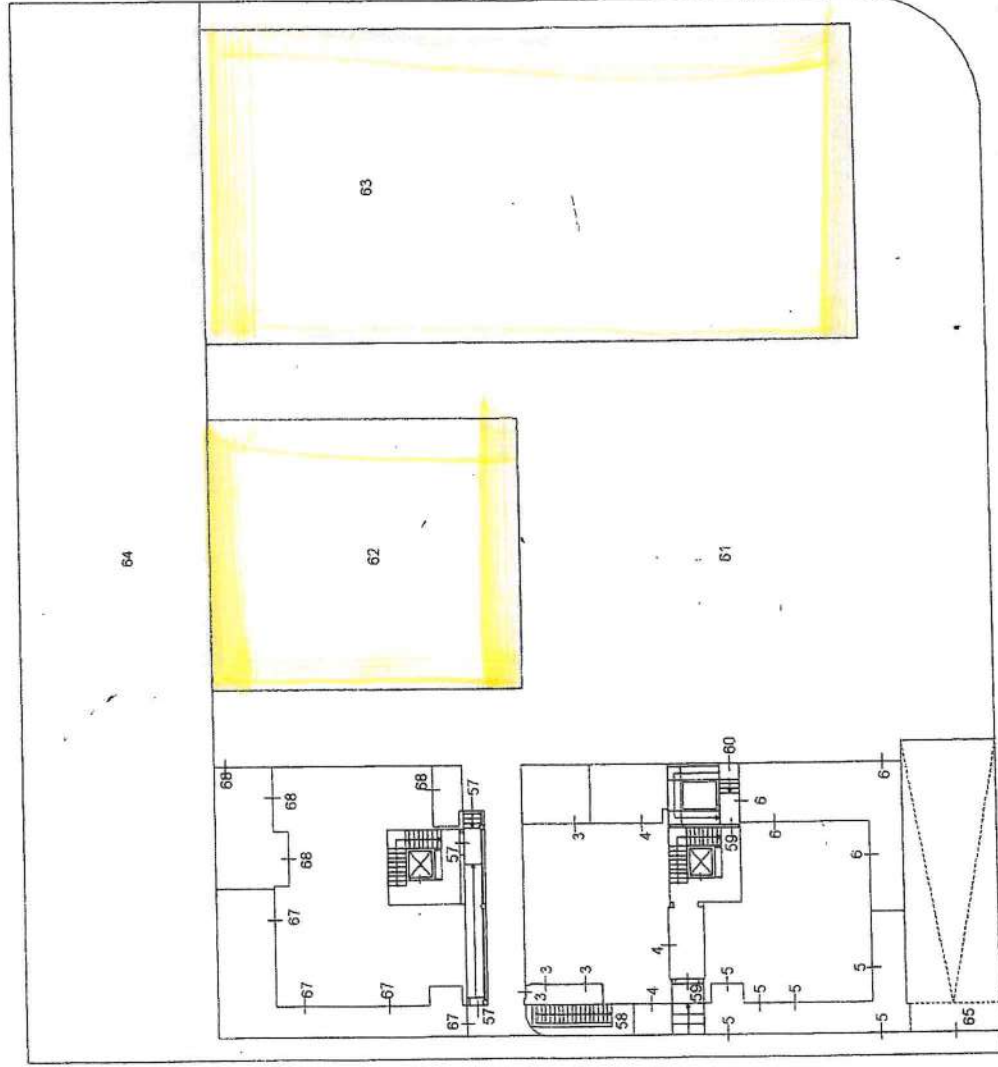

PIANO TERRA

